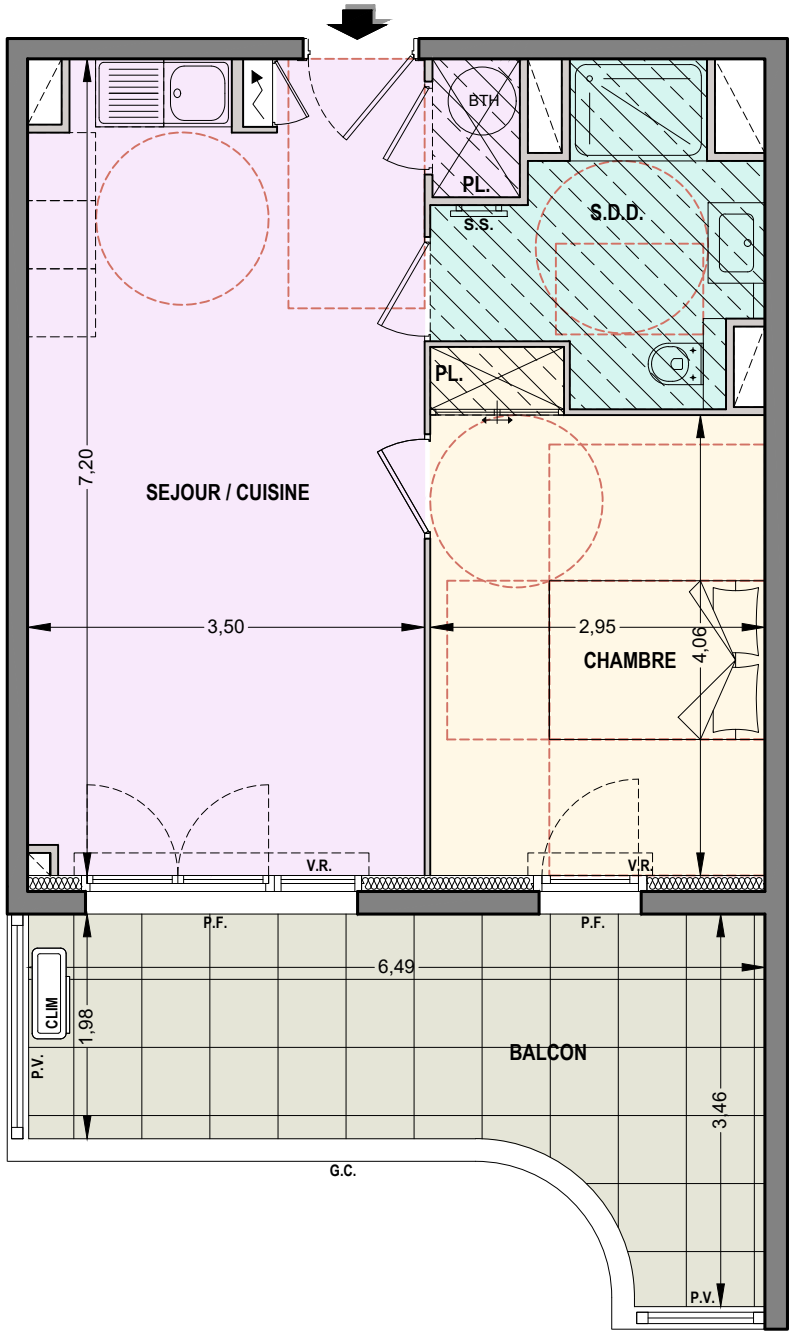

ANNE CHARLOTTE

12-18 , Avenue Anthony Dozol

06150 - CANNES la Bocca

Une réalisation de :

S.C.C.V. ANNE CHARLOTTE

AEI PROMOTION IMMOBILIERE

aeipromotion.com

Type : 2P N° : B203 Niveau : R+2

SURFACES HABITABLES

SEJOUR / CUISINE	25,80 m²
CHAMBRE	12,85 m²
SALLE DE DOUCHE	6,40 m²
SURFACE TOTALE HABITABLE	45.05 m²
BALCON	14,95 m²

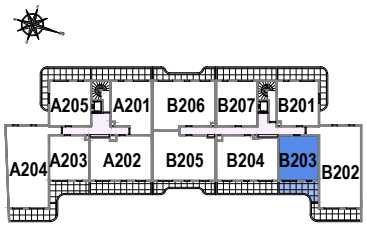

RE 2020

Légende :

Faux Plafond ou/et Soffite

La surface des pièces comprend la surface du (ou des) placard(s).

F. : Fenêtre
P.F. : Porte Fenêtre
G.C. : Garde-Corps
V.R. : Volet Roulant
S.S. : Sèche Serviette
P.V. : Paroi Vitrée
BTH. : Ballon Thermo.

Nota :

Plan non contractuel. Ce plan est établi à titre provisoire, sur la base des plans de Permis de Construire. Des modifications sont susceptibles d'être apportées à ce plan en fonction des nécessités techniques de la réalisation, tant en ce qui concerne les dimensions libres, que l'équipement ou la configuration des jardins. Les dimensions, hauteur ,largeurs, surfaces sont approximatives et sont soumises aux tolérances dimensionnelles réglementaires. Les retombées, soffites, faux-plafonds sont susceptibles d'évoluer en nombre, dimensions et localisation.

0 1 2 3

mètres

Indice : - Date : 10/09/2026